

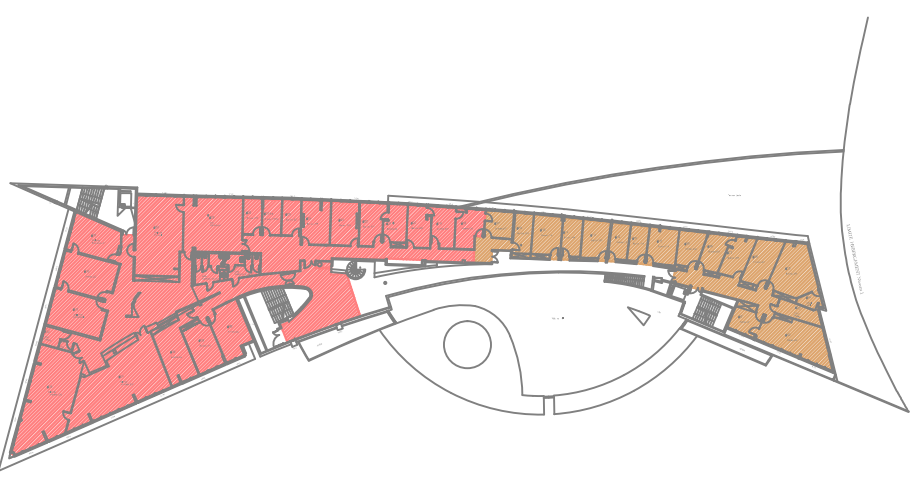

| LEGENDE EXISTANTE                 |                                   |
|-----------------------------------|-----------------------------------|
| Goutte en plinthe 3 compartiments | Goutte en plinthe 2 compartiments |
| Goutte en plinthe 1 compartiment  | Goutte 10cm 3 compartiments       |
| Colonne montante                  | Trappe de visite existante        |
| Vidéo projecteur                  | Ecran de télévision               |
| Goutte montante                   | Boîtier de sol                    |

| LEGENDE CFO CFA                               |                         |
|---|-------------------------|
| Baie informatique                             | Goutte à créer          |
| Poste de travail 2 RJ45                       | Précablage WIFI 2RJ45   |
| Poste copieur 2 RJ45                          | Précablage caméra 2RJ45 |
| Précablage vidéo-projecteur/télévision 2 RJ45 | Trappe de visite créée  |
| Chemin de câble courant faible                | Fourneau informatique   |
| Réservez le percement passage informatique    | Câble Cat.6A F/UTP 24p  |
| Rode de boucle primaire                       | Rode de lien direct     |

| LEGENDE ZONING COURANTS FAIBLES                |  |
|--|--|
| Zone VDI Générale                              | Zone VDI Amphithéâtre                          |
| Zone VDI Restauration                          | Zone VDI Audiovisuel                           |
| Zone VDI local 17 niveau 0                     | Zone Niveau 2 depuis Base local 406 VDI du R+4 |
| Zone depuis local CFA aile Est R+3             | Zone Niveau 3 depuis Base local 406 VDI du R+4 |
| Zone Niveau 4 depuis Base local 406 VDI du R+4 |  |



# Bâtiment IH2EF

## Rénovation du câblage informatique

**Maîtres de l'ouvrage**

**IH2EF**  
Boulevard des Frères Lumière  
80963 Chassemeuil du Pôly - Futuroscope

Ministère de l'Éducation nationale et de la Jeunesse  
Service de l'action administrative et des moyens  
110 rue de granville  
75307 Paris SP 07

### PLAN D'IMPLANTATION DU CFA NIVEAU 2

| Phase       | Modification   | JANVIER 2026 |
|-------------|----------------|--------------|
| DCE         | IND 0 Création | Ech: 1/100   |
|             |                |              |
| Dessiné par |                | <b>EL04</b>  |
| ICC         |                |              |

**Bureau d'Études I.C.C.**  
8, Rue de la Résistance -37270 ATHEE SUR CHER  
Tél. : 02 47 50 62 26 - Fax : 02 47 50 62 26 - a.goncalves@beicc.fr